

PROTOCOLLO COVID PER LE ATTIVITÀ FORMATIVE

Procedura di ingresso

1. Si ricorda che la misurazione della temperatura è responsabilità della famiglia e va effettuata a casa. In caso di temperatura superiore ai 37,5° l'allievo NON deve recarsi a scuola.
2. All'ingresso dell'edificio scolastico potrà essere rilevata la temperatura corporea.
3. Si accede all'edificio scolastico solo indossando la mascherina.
4. Gli studenti possono presentarsi all'ingresso non prima di 10 minuti dall'inizio della lezione.
5. Gli studenti devono usare gli ingressi indicati dalla segnaletica dedicata.
6. In fase di ingresso si deve rispettare la distanza di sicurezza.
7. L'igienizzazione delle mani deve essere effettuata prima di entrare nelle aule.
8. Una volta entrato nell'edificio scolastico, lo studente deve recarsi direttamente nell'aula assegnata e prendere posto.

Procedura di uscita

1. Le classi vengono fatte uscire in modo scaglionato e debitamente regolamentato dal docente dell'ultima ora.
2. Terminato l'orario scolastico è vietato sostare negli ambienti e nelle aree comuni della scuola (corridoi, servizi igienici, cortile).

Gestione attività d'aula e laboratorio

1. All'interno dell'aula deve essere mantenuta la distanza di sicurezza indicata.
2. Lo studente deve sempre indossare la mascherina.
3. Per l'intera permanenza nell'aula ogni studente deve utilizzare lo stesso banco.
4. Durante le ore di lezione gli alunni sono tenuti a seguire le indicazioni del docente.

Gestione intervalli

1. Al fine di evitare assembramenti gli intervalli sono scaglionati.
2. Per l'intera durata degli intervalli gli studenti all'interno della scuola devono indossare la mascherina, per l'esterno valgono le disposizioni nazionali e regionali relative (zona bianca, gialla o rossa). Lo studente dovrà consumare bevande e cibi mantenendo le adeguate distanze, o comunque rispettando le indicazioni del docente.

Accesso servizi igienici

1. Si accede ai servizi igienici rispettando la distanza di sicurezza.
2. Prima dell'accesso ai servizi igienici si è tenuti a igienizzarsi le mani. Dopo l'utilizzo dei servizi igienici è obbligatorio lavarsi le mani.

Gestione spazi comuni

1. L'accesso alla Segreteria può avvenire solo negli orari prestabiliti.
2. L'accesso alla Segreteria avverrà rispettando le regole sul distanziamento.
3. L'accesso di persone esterne avverrà preferibilmente su appuntamento e rispettando la normativa sul distanziamento.

Documento in revisione 10.09.2021

Il presente regolamento può essere soggetto a frequenti modifiche.

PROTOCOLLO COVID PER UTILIZZO PALESTRA
A.F. 2021-2022

- Per l'**utilizzo della mascherina** durante il tragitto scuola – palestra si farà riferimento alle normative nazionali e regionali in atto (zona bianca, zona gialla ecc..).
All'interno della palestra invece la mascherina dovrà essere indossata. Potrà essere tolta solo su indicazione dell'insegnante durante l'attività.
- **DIVIETO** dell'utilizzo degli **spogliatoi per i maschi**.
I ragazzi potranno cambiarsi direttamente in palestra utilizzando i seggiolini degli spalti (è **OBBLIGATORIO** disporsi a 2 seggiolini di distanza lateralmente e ad 1 seggiolino di distanza fronte e retro)
Tutto l'abbigliamento non utilizzato durante l'attività **DEVE** essere riposto all'interno del proprio zaino.
- Lo **spogliatoio** potrà essere utilizzato solo dalle **ragazze**, mantenendo all'interno dello stesso una distanza di almeno 1 metro dalle compagne. Una volta cambiate, si dovrà riporre tutto il proprio materiale nello zaino e portarlo con sé sugli spalti.
- È **OBBLIGATORIO** portare con sé uno **zainetto** contenente un paio di **scarpe da ginnastica (pulite e da utilizzare solo in palestra)** a loro volta contenute in un sacchetto, un cambio di maglietta e un piccolo asciugamano.
Nei mesi freddi sarà opportuno avere a disposizione un cambio lungo (felpa o tuta) in quanto l'attività potrebbe essere svolta all'esterno.
Tutto l'abbigliamento non utilizzato durante l'attività **DEVE** essere riposto all'interno del proprio zaino.
- **OBBLIGO** di **igienizzarsi le mani** con l'apposito gel a disposizione all'ingresso in palestra, prima dell'inizio dell'attività e a fine attività.
- Durante l'attività mantenere il **distanziamento interpersonale** di almeno 1 m, e attenersi **ESCLUSIVAMENTE** alle indicazioni pratiche dell'insegnante
- **L'utilizzo del bagno**, è consentito **SOLO** previa richiesta all'insegnante e sua autorizzazione.
L'unico **BAGNO** utilizzabile sarà quello del bar.
- In caso di **inattività giustificata** lo studente dovrà stare seduto nello stesso punto per tutta la durata della lezione con mascherina indossata.
- L'**intervallo**, a discrezione dell'insegnante, potrebbe essere svolto al bar della palestra prima del rientro a scuola.

Saronno, 10 settembre 2021

Allegato estratto da:

Indicazioni per la riapertura delle Scuole Primarie e Secondarie, delle Scuole dell'Infanzia e dei Servizi Educativi dell'Infanzia.

ATS INSUBRIA, 10 Settembre 2020

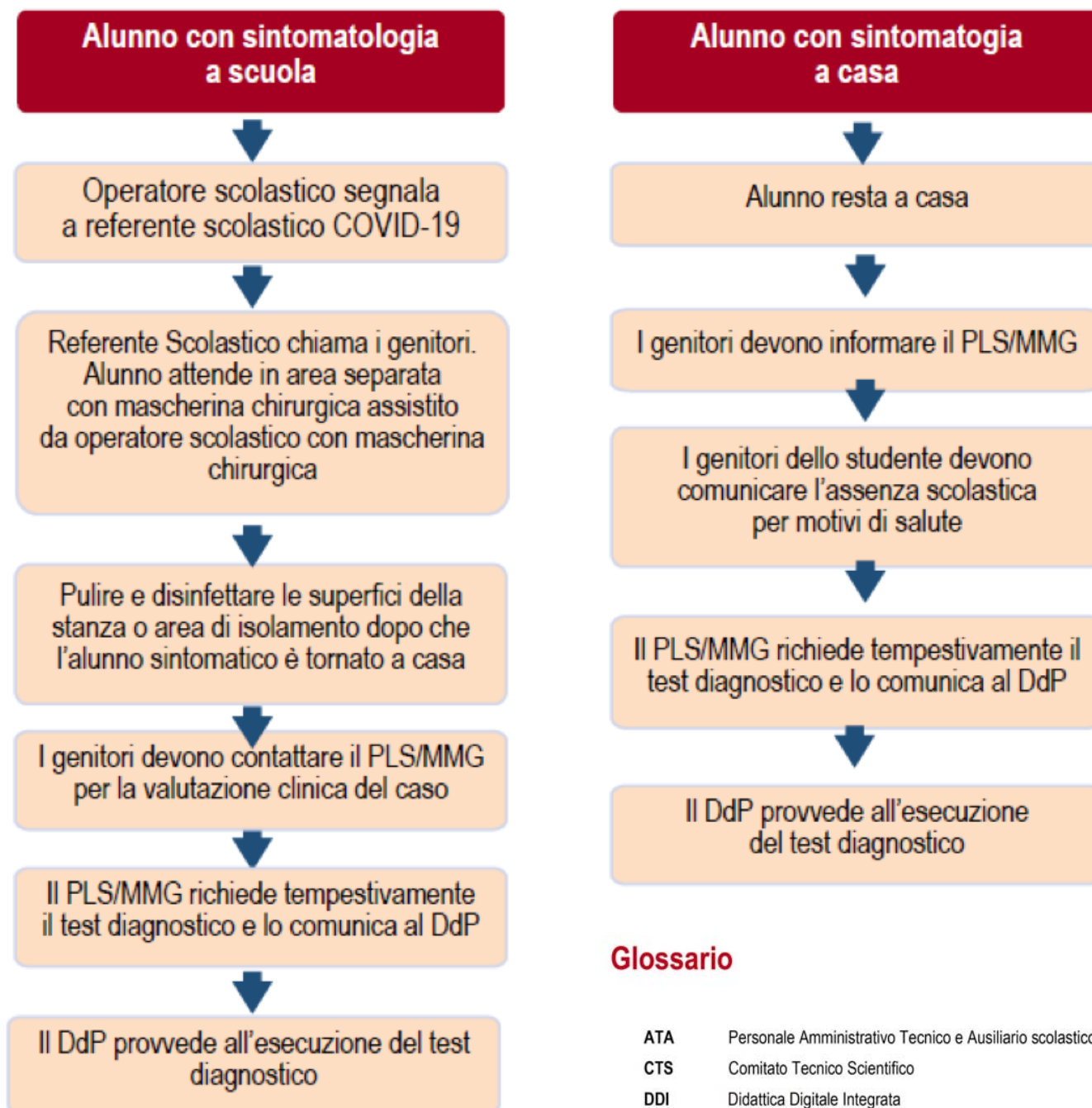

Glossario

ATA	Personale Amministrativo Tecnico e Ausiliario scolastico
CTS	Comitato Tecnico Scientifico
DDI	Didattica Digitale Integrata
DdP	Dipartimento di Prevenzione
DPI	Dispositivi di Protezione Individuale
MMG	Medico di Medicina Generale
PLS	Pediatra di Libera Scelta